

アベニュー vol.246 Avenue

新年 1月号 2016
発行●アベニュー編集委員会
TEL. 5631-9613 FAX. 5631-9614
http://sumida-avenue.com

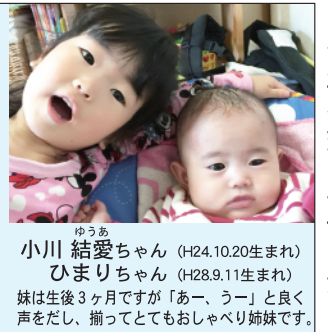

小川 結愛ちゃん (H24.10.20生まれ)
ひまりちゃん (H28.9.11生まれ)
妹は生後3ヶ月ですが「あー、うー」と良く声をだし、揃ってとてもおしゃべり姉妹です。

Avenueすみだ人物列伝 Vol.1



新年明けましておめでとうございます。新年号は12月号でお知らせを致しました、「Avenueすみだ人物列伝」のVol.1のご紹介です。
すみだには、多くの素晴らしい方々が様々な場所でご活躍です。Avenue20年の間にお会いした方を改めて3回連続企画でご紹介をさせていただき、すみだの元気を共有できればと思います。
すみだを築いてくださった方、第一線で活躍の方、次代を担って下さる方。ご登場順は阿弥陀くじにより、決めさせていただきました。一部ご都合で順番が前後していますがご了承ください。



莊司 美幸さん
二階の食堂店主
いつも、明るく元気な莊司さんは、4人のお子さんを育てるベテランママ。sumeda komachiの代表、すみだ子育てメッセ実行委員長、すみだ子育て会議委員、墨田区次世代育成支援行動計画推進協議会委員など、子育てと食に関するアドバイザーとして活躍。要職を兼務の上、仕事をもち、義父のお世話、子育てと信じられないタフな精神の持ち主です。昨年、吾妻橋に、「二階の食堂」をオープン。食へのこだわりとママたちの働く場づくりのための夢が実現を。正論を伝える姿勢が立派です。



阿部 貴明さん
（一社）墨田区観光協会理事長
今年創業100年を迎える墨田区屈指の企業の一つ丸源飲料工業(株)の代表取締役社長とご多忙の中、墨田区観光協会理事長、東京商工会議所墨田支部会長の要職を兼任、産業と観光の側面から積極的な提言と行動力で国際観光都市すみだを民間の力で推進するキーマンです。創業時から進取の気概溢れる企業で、米国企業との合弁会社設立、世界各地にサプライネットワークを構築、スムージなど外食市場への初導入の商品も多数。墨田区の活性化と地域貢献のあるべき理想の姿を示されています。



山崎 昇さん
前墨田区長
平成11年から4期16年間にわたり、墨田区長として墨田区活性化に多大のご尽力を。富山県のご出身で墨田区役所に18歳で入庁以来50年以上、より良い墨田のために数々の施策に取り組み、昨年、勇退をされました。すみだやさしいまち宣言をはじめ、防災・環境・産業・福祉・教育等数々の実績を残され、特に東京スカイツリーの誘致成功により、墨田区が国際観光都市としてまちが元気になる大きな転機を作られました。区民の皆さんとの交流は現在も続き、忙しい日々を送られています。

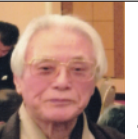

平野 守助さん
（株）正本総本店会長
「Avenueを支える会」の会長として、ず〜とAvenueを物心両面から支えた下さった平野さんは吾妻橋一丁目町会長、墨田区・東京都・全国納税貯蓄組合連合会の会長を歴任するすみだの名士のお一人です。数年前に全ての重職を勇退され、ご多忙から開放されてゆったりと悠々自適の日々を。お世話になった方は数え切れないほどでしょう。Avenueも平野さんにお会いしていなければ継続は不可能だったと。「キラキラと光る宝石箱」と表現され応援して下さったことに心から感謝をしています。



佐山 茂吉さん
ジパング美容室 代表取締役
Avenue20周年記念音楽祭の実行委員長として多大なご尽力と毎月の広告支援をいただいている(有)ジパングインターナショナルの佐山さんは、東京都美容生活衛生共同事業組合本所支部長、東京都環境衛生協会本所支部副会長と、本所地域の美容環境の要の方です。父上が理髪店を経営、自然の形で美容師さんに。行列の出来るカリスマ美容師のさきがけで、現在3店舗を展開、5人家族全員が美容師、エステシャン。技術と接客で気持ち良くお迎えして、気持ち良くお送りするがモットーです。



鈴木 篤司さん
THOUSAND-PORT 代表理事
“動機ある若者を地域とともに育てる”の篤い思いで3年前にNPOを立ち上げて活動を続けています。校舎の無い学校づくりとして、地域で学びの場を設けて子どもから年配の方とすみだのあるべき姿の勉強会を開催する一方、区内の高校を対象に、外国人を巻き込む文化祭の企画や、社会人、下町エリアの地域特性を学ぶ授業などを通じて、行政でも、民間企業でも出来ない青少年の育成を担う使命を担う気概です。すみだ学習するマチプロジェクト「すみだ未来白書」は高い評価を得ています。



伊藤 林さん
御谷湯(みこくゆ) 代表取締役
地域の方に愛されているお風呂屋さんのみこく湯は、昨年5月に、人と環境に優しい福祉型銭湯としてリニューアルし、地域の方に喜ばれ、銭湯に通わなかった人たちも遠くから足を運ぶ新たな観光資源となっています。伊藤さんは、区内有数のお忙しい方で青少年育成、環境、福祉活動をさらりと続けながらコミュニティの場、地域の拠点の銭湯を目指す姿に二女と四女のご主人が後継者に。4人の娘さんは教育、研究関係のお仕事。中学生から生活向上委員の筋金入りの志は今も光輝いています。



山口 あい子さん
（公財）向島法人会 副会長
税金・税務に卓越した知識をお持ちで知恵袋として重責を担いながら、墨田区特別職給料等及び政治活動審議会委員4期目になり、地域の老人クラブ「おもと会」の立ち上げ、一人暮らし見守り協力員、明るい選挙推進委員など、多方面にご活躍です。
（株）山栄電工もご長男夫婦が後継者と育ち、3人のお孫さんの成長を楽しみにされながら、今もNHKの放送大学で学ぶ向学心に溢れるその姿勢は地域の皆さんの目標でもあります。目配り、気配り、心配りの全てが備わる稀有な方でもあります。



三田 大介さん
すみだ川ものコト市実行委員長
（有）モアナ企画代表取締役、すみだの名物イベントになった「すみだ川ものコト市」の実行委員長としてご活躍です。プランナーとして関わった「配財プロジェクト」はコミュニティビジネス起業プランで最優秀賞を受賞、すみだのものづくりの象徴として高い評価を。すみだの若手クリエイターのネットワーク「すみだクリエイターズクラブ(クリクラ)」も大きな輪になり、障害者施設の新商品開発支援事業「すみのわ」として、障害者の皆さんが作るモノを商品に開発するプロジェクトを進行中です。



荒川 春子さん
すみだインターナショナル主宰
ご夫婦で学習塾を経営しながら、外国人を講師に迎えての料理講習会の実施、セカンドハーベストのボランティア活動、食育goodネットの会員、フラワーアレンジメント教室開催など積極的活動をされています。'92年にすみだで開催した「雨水国際会議」の推進役でその後、子どもたちを対象に環境教育推進の一助にと雨水探検隊を作り活動を。教育、食、環境に対して大きな問題意識を持ち解決の方途を探っています。子ども達の食を護るために「こども食堂」の準備を進めています。



島田 敏子さん
ギャラリー&カフェみづき店主
台東区で展開するスーパーのオーナーでしたが、ご主人のご逝去を期に東向島にお年寄り、一人でもくつろげる甘味処「みづき」をオープン。バリアフリーの店内は地域の憩いの場です。店内はギャラリーとして絵画、写真、俳句、陶芸、趣味の逸品が展示をされる他、落語会、朗読の会、ミニコンサートなども開催。週に2回、ご長女がお手伝いに見えますが、それ以外はお一人でお客様の注文に応じています。人が大好き、感動を分け合うことが大好きでいつも優しさに溢れています。

登録 正本

すみだモダン 認証品

東京スカイツリー® ライセンス取得品

写真掲載の洋庖刀はアメリカの料理関連誌の使用テストで **No.1** 獲得品です。

創業 慶応二年(1866年)

株式会社 **正本総本店**
〒130-0001 東京都墨田区吾妻橋1-6-5
☎03(3622)6356(代)

美容室 **Zipangu** エステルーム 写真スタジオ

http://www.zipangu-i.com

Avenue 読者限定!! (1/6~1/31) 要予約 ☎3829-4744

<p>エステ</p> <p>金箔カラーゲン フェイシャル(70分) 50%off</p> <p>※火曜を除く、最終受付16:30</p> <p>通常7,560円 3,780円</p>	<p>ネイル</p> <p>nail campaign</p> <p>ジェルネイル お好きなデザインが 50%off</p> <p>※火曜・日曜を除く、最終受付16:30</p> <p>例えば 1色塗りなら 通常6,804円 3,402円</p>
---	---

★本店営業時間★
平日 AM 9:30~PM7:00
土 AM 9:00~PM6:30
日・祝 AM 9:00~PM5:30
★予約優先★

ジパング みずほ銀行 四目押上駅
←浅草 浅草通り 明治通り→
三菱銀行 半蔵門線 押上駅出口
ジパング本店★ 錦糸町駅

■押上
ジパング本店 ☎3621-0444
エステルーム ☎3829-4744
ジパング押上店 ☎6802-4537
■曳舟
インスパイア ☎3610-6959

墨田区業平3-6-5

◆東京新聞取り扱い販売店様、産経新聞区内全販売店様から新聞折込みをさせていただいています。

おめでとうございます!! W受賞!! 高橋正実さんの受賞を祝う会

◆12月14日(月) ◆ひがしん両国本部・両国ビューホテル

日本サインデザイン賞とD S A日本空間デザイン賞をダブル受賞された、高橋正実さんを祝う会が、今回の受賞対象となった「ひがしん北斎ギャラリー」の東京東信用金庫両国本部の社屋のギャラリー見学後、両国ビューホテル(旧ホテルベルグランデ)で開催されました。



め、まちの空間に現れる「北斎」、来年度に開館される北斎美術館への期待が膨らみます。

学芸員の懇切丁寧な説明の後には両国ビューホテルへ移動。

高橋さんは、世界中のデザイナーが競う今年のRed Dot Design Awardも受賞され、トリプルの快挙です。「すみだの誇り」が世界に雄飛し、すみだの伝統、ものづくり、美を世界に発信されるその力は心強い限りです。東京スカイツリーの搭乗エレベータ、成田国際空港ターミナル中央ビル新館の空間デザイン、すみだ循環バスのデザインなど、多くのデザインを手掛け、先進性と併せ持つ先見性で今後のご活躍は無敵大です。



お祝いの席には、お祝いの会を主催された「ひがしん」の渋谷哲一理事長を始め、区内の各分野でご活躍のリーダーが駆けつける心あたたまる交流の場で、明日のすみだの力強さと明るさを実感しました。

「ひがしん北斎ギャラリー」は清澄通りに面した店舗の正面の壁面一面に町名変更前の墨田区の昔懐かしい町名(時代劇、小説でのみ知る表記)が江戸文字で真っ白く浮かび出しています。

「あなたの住んでいる町は昔は、こういう名前だったんですよ」とわが町の歴史をたどるきっかけになるデザインです。**グリとギャラリー**

建物の南北の壁面には葛飾北斎の絵が飾られています。一般人にとっては、初めて見る絵も多く、わが町の偉人葛飾北斎の面力を改めて知る良い機会です。

観光客や通り掛りの方も、閉店後、休業日でも「ひがしん北斎ギャラリー」を楽しむ

仲間と自然とボーイスカウト④

僕が小2の頃の制服です。すごい量のワッペンでしょう。どんな刺繍がしてあるかな?



学習塾とはちょっと違うボーイスカウト。生きる術を身に付ける。携帯がなくても、通信手段は手旗で出来る。地図があれば歩いて行ける。手にするものはペンではなくロープ、ロープがあれば大抵のものはできちゃうよ。やらされるのではなく、自分で考えてやる。大抵のことはやらせてもらえるから面白い。

失敗しても、叱られない。失敗も人生の糧だってリーダーは言ってる。みんなも色々なことに挑戦して、ワッペンを貰おう。救急、スキー、自転車、スケート、釣り、探検などいろいろあるよ。ワッペンもいつの間にか自分で縫いつけられるようになるんだ。遊んでいるようでいて、実は生きる術を身に付けている。そんなリーダーの策略に気がついたのは、悔しいけれど7年も経ったつい最近のことなんだ。君たちも楽しい活動に遊びに来ないかい?

ボーイスカウトへは小学校一年生になる年の1月から入れます。体験は幼稚園の年中さんからOKです。

ボーイスカウト墨田3団

<http://bs-sumida3.net/>

mail: join@bs-sumida3.net

電話: 090-4596-2751(荒川)

のぼりちゃん 210



ギャラリーアビアント 1月のご案内

謹賀新年

吾妻橋から、すみだの皆様、すみだを訪れる皆様に、絵画、書、写真などの様々な芸術をお楽しみいただいています。ご来廊をお待ちしております。本年もよろしくお願ひいたします。

■ **さまざまな書「墨だ!展 V」**
1月8日(金)~18日(月) 11時~19時(最終日17時)
物故文人、政治家、画家の書(墨絵)と現代書家・画家の書(墨)の競演。年明け企画らしく賑やかにたくさんの作品を展示。

■ **三人展~恵藤 求、白井正二、緑川俊一~**
1月22日(金)~31日(日) 11時~19時(最終日17時)
それぞれ強い個性を持つベテラン作家3人の絵画展。同世代の気のあった仲間の快い共演をお楽しみに。

■ **貸画廊**
墨田区役所隣りの大変ご利用しやすい画廊です。
■ 使用料: 6日で1クール150,000円
<日数をご相談に応じて>
■ 面積: ギャラリー37.8㎡
控室等10.8㎡ 天井高2.6m
★可動パネルにより空間の演出が可能です。

ギャラリーアビアント

〒130-0001 東京都墨田区吾妻橋1-23-30
リバーピア吾妻橋1F(かに道楽の下)
TEL & FAX. 03(3621)0278
<http://abientot.cool.ne.jp/>

Avenue紙上ミュージックコーナー

「夢の旅路」~ゆめたび~②③

新年、明けましておめでとうございます。「今年はどうなるか」では無く「どんな年にするか!」でスタートしたいと思ひます。



スペインッシュギターユニット
DON ALMAS
榎庭伸弘

日も魂を込めて執筆させていただきますので、どうぞ宜しくお願い致します。

さかのぼること20数年前の1988年頃、幼稚園の時「人生の決断」は早くも訪れた「お母さん」と住むか、「お父さん」と住むか、父の事も、母の事も大好きだった僕には究極の選択だった。不安と戦い、悩み抜いて出した答えは、どちらにも行かず「おばあちゃんと住む」だった。

バブル崩壊の波は、鉄工所を運営していた我が家にも容赦なく襲いかかり、やがて会社は倒産、多額の借金が残った。僕の答えが効いたのかはわかりませんが離婚は回避、父とは別居。食べ盛りの子供達3人と母との生活が始まりました。「クーラー1個で玄関まで涼しくて良いね」「押したら崩れそうな家だな」いつしか友達の言葉に敏感になって、誰も家に呼ばなくなった。そういう中でも、苦しい時、優しく接してくれた友達も多かった、その感謝を今も忘れない。そしてそれは、大人の世界でも同じだった。「強くなりなさい」「世界に出なさい」涙を見せなかった当時の母の思い、今思うと、言葉に現れていた。 つづく

Avenue20周年記念音楽祭では、総合プロデュースを努めさせて頂き皆様のご協力、ご支援の下に、大成功で終える事が出来ました。本当に本当にありがとうございました。

もうわかりきっている事かと思ひますが、この大成功は、他ならぬ、白井編集長の20年に及ぶ地域での活動、そして、その中で大切にされてきた地元の皆様との信頼関係があったからです。簡単な事ではありませんよね。凄い事です。

前号のAvenueで3月号をもって20年の歴史に幕を閉じると言う衝撃の発表がありました。続けて欲しいと言う声が色々な場所から聞こえております。すみだのために、すみだの発展のために、取材に走り続けた白井さんに感謝です。きっと、白井さんの事ですので、お忙しい日々は続きそうですが、今後自分の夢の道で、恩返しをして行きたいと思ひます。

「ゆめたび」も2014年3月号から始まり、早いもので23回目となりました。残る3

Avenueメッセージ



知って得する 税情報

今年の干支は「猿?申?」 「干支」とは?

あけましておめでとうございます。今年の干支の「サル」の意味と漢字をご存知ですか? 「猿」は間違いで正しくは「申」ですが、この「申」の意味は? 干支の十二支というのは、今から3千年以上前の紀元前1400年頃、中国で作られたのが元だそうなんです。人々が月日や時間、方位を把握するために利用されカレンダー的な役割もしていました。日本に550~600年頃に伝わり、江戸時代に庶民の間に広く知られるようになりました。

この干支は農業との関わりが強く、農作物を育てる際の天候の目安として、干支の十二支を暦とし、農作物の過程を12段階で表したそうです。ですから「干支」とは「農業用語」だったのです。「申」は干支の十二支の9番目になりますが、その意味は「伸びず」で、「草木が十分に伸びきった時期で、実が成熟し香りと味が備わり固く殻に覆われていく時期」を言うそうです。お昼のことを「正午」と言いますが、この「午」は干支の「うま」のことです。

齊藤和子税理士事務所 所長 齊藤和子

明けましておめでとうございます
(株)本所介護サービス
墨田区文花3-14-4
自立した“生きがい”のある生活を “共に考えてゆく...”

本所介護サービス (訪問介護) ☎5655-3820
たんぼぼ支援センター (ケアプラン) ☎5655-2580
デイサービスたんぼぼ (通所介護) ☎5655-7043
デイサービスリバーサイドたんぼぼ (通所介護) ☎3626-5705
介護ショップたんぼぼ (レンタル・販売) ☎5655-7045
本所相談支援事業 (障害者プラン) ☎5655-3820

ヘルパーさん募集中!

DON ALMAS 10周年記念

コンサートツアー The すみだ①②

2016年 vol.1
1月25日(月) 18:30開演
3,000円(全席自由)
本所地域プラザ Big Ship
墨田区本所 1-13-4

2016年 vol.2
1月27日(水) 18:30開演
3,000円(全席自由)
八広地域プラザ 吾嬬の里
墨田区八広 4-35-17

【主催】クラブDON ALMAS The すみだ
【お申込み】Avenue編集委員会 TEL. 5631-9613
avenue@bell.ocn.ne.jp 携帯 090-4438-6876

あけましておめでとうございます

電気で
お困りのときは
何でもお気軽に
ご相談ください!

総合電気設備・設計・施工・保守

電気工事のコンビニエンス

株式会社 山栄電工

東京都墨田区八広1-27-4

☎03-3619-7502

<http://www.saneidenkou.co.jp/>

Table with 10 rows of event information including dates, times, and contact numbers for various activities like '新春イベント資料館でお正月' and '忠臣蔵の浮世絵と赤穂義士の手紙'.

◆江戸東京博物館だより
◎特別展「レオナルド・ダ・ヴィンチ 天才の挑戦」
■期間：1月16日(土)～4月10日(日)
1階特別展示室
◎企画展「歴史をつなぐ天璋院の用筆筒」
■期間：1月2日(土)～2月21日(日)
常設展示室内 5階企画展示室
◎冬期ふれあい体験教室
(場所の表記がない場合は、常設展示室5階で開催)
・「和算パズル」1月9日(土) 13:00～
対象小4以上
・「反古紙で折る小物ー江戸のエコロジーを見習おうー」1月9日(土) 13:00～ 対象小学生以上
・「歌舞伎の鳴り物を鳴らしてみよう」
1月16日(土) 12:00～ 14:00～ 対象幼児～一般
・「扇子遊びをしましょう」1月16日(土) 12:45～
・「オリジナル紙独楽を作ろう」1月17日(日)
13:30～ 13:50～ 14:10～ 14:30～
対象5歳以上 定員各回先着7名
・「ときめきモノ体験」1月23日(土) 10:30～
対象3歳以上 定員20名
◎えどはくカルチャー 各回14:00～15:30
定員200名 受講料各回¥1,000
・企画展関連講座「①『歴史をつなぐ天璋院の用筆筒』展の見どころ」1月22日(金)
講座コード83 (締切1/6)
・「江戸天下祭と長崎くんち」1月21日(木)
講座コード86 (締切1/5)
・刷物で見る江戸東京興行史Ⅱ「①細工見世物・生人形」1月20日(水) 講座コード91 (締切1/5)
・たてもちの鑑賞基礎の基礎Ⅱ「①間取りを見る」
1月27日(水) 講座コード94 (締切1/8)
・「近代の盛り場考-明治期の土野公園とその周辺をめぐる盛り場の変遷-」1月28日(木)
講座コード97 (締切1/8)
・「江戸町人の明治維新Ⅱ-書役徳兵衛の日記から-」① 1月29日(金)
講座コード99 (締切1/13)
※往復はがきに①希望講座名・講座コード②氏名(ふりがな)③郵便番号・住所④電話番号⑤年齢(6:江戸博・江戸東京たてもちの園友の会・ボランティアへの所属(友の会の方は有効期限もご記入ください)⑦来期講座のパンフレット送付希望の有無をご記入の上、下記までお送りください。申込締切日消印有効です。1枚の往復はがきにて1講座1名様までの応募とさせていただきます(1名様につき1通のみ有効)。また、受講の変更は、講座前日までに必ずご連絡ください(講座当日の変更はお受けできません)。
※料金のお支払方法は返信はがきでご案内いたします。応募者多数の場合は抽選となります。
■問合せ：〒130-0015 墨田区横綱1-4-1
東京都江戸東京博物館 ☎3626-9974
http://www.edo-tokyo-museum.or.jp

◆フレンズすみだ講習会
タイ古式マッサージ教室
イタくな〜い! きもちい〜い!
タイ古式マッサージ レッスン4DAYS
「二人で行うヨガ」ともいわれるタイマッサージは、施術を受ける方だけでなく、施術者本人にも大きなリラックス効果が得られることが特徴です。技術を習得し、身近な方に施術すれば、癒しをとるにも分かち合い本人のストレス解消にもつながります。今回は手軽にできるマッサージの技術習得を目的とします。お気軽にご参加ください。
■日時：2月3日・10日・17日・24日(水曜日 全4回)
■会場：すみだ女性センター3階ホール(押上2-12-7)
■申込方法：電話にて先着受付
■講師：木下宏和氏(タイ古式ボディケア「ぐうぐう」インストラクター)
■受講料：1,800円(会員) 2,600円(一般)(4回分)
■募集人数：30人(最少最高人数10人)
※動きやすい服装でタオル・飲み物のご用意を。
■申込み：1/15～1/22 ☎3626-3723
Fax3626-3733

◆第23回 うたごえ喫茶
アコーディオンの伴奏で楽しく歌いましょう!!
■日時：1月8日(金) 19時～20時45分
■会場：喫茶・甘味処 東京フラウ ☎3616-2931(東あずま駅改札を出て右手すぐ)
■参加費：1,000円(1ドリンク付き)
■問合せ：☎090-6141-5772(三宅)
※当日、直接会場へお出掛けください。

墨田区「すみだの力応援基金」採択事業
◆「ジュニアプログラミングクラブ QUEST」マチナカデミアすみだ 特別講座
ジュニアプログラミングクラブQUESTは、マサチューセッツ工科大学メディアラボが開発したソフト、「SCRATCH(スクラッチ)」を使って、楽しみながらプログラミングを体験・学ぶ21世紀の寺子屋です。プロのエンジニアによるレクチャーと、地域の方のサポートで真剣に楽しく学べます。
■開催日：1月17日(日) 毎月第3日曜開催中!
■時間と料金
A：体験会(はじめて参加される方)
10時～11時半 500円
B：クラブ(二回目以降の方)
10時～12時 3,000円
(それぞれ13時まで、フリーに制作いただけます)
■開催場所：co-lab墨田亀沢 墨田区亀沢4-21-3
■対象：小学3年生以上。大人の方も大歓迎です。(小学1～2年生のお子様でも、PCの基本的な操作ができ、保護者の付き添いがあれば参加可能です)
■申込方法：http://quest.machinacademia.com/
■問合せ：quest@machinacademia.com
☎6231-0505(株式会社BoA内)
■主催：マチナカデミアすみだ実行委員会(NPO地域コミュニティ研究所CicoLavo)

◆すみだタウンミーティング
～区長に聞きたい・話したい～
“住みたい・住み続けたいまち すみだ”
すみだ初のタウンミーティングを開催します。「住みたい・住み続けたいまち」にするために何が必要か、皆さんの熱い思いを披露してください!直接区長に声を届け、共に語り合う!またとない機会です。
■日時・会場
①1月17日(日) 9時半～11時半
八広地域プラザ 吾嬬の里
八広4-35-17 申込締切 1/8迄
②1月31日(日) 10時～12時
本所地域プラザ BIG SHIP
本所1-13-4 申込締切 1/22迄
■定員：90名(両日とも。申込み先着順)
■対象：墨田区民
■申込：墨田区区民活動推進課 ☎5608-6705
■主催：区民活動推進課
■企画運営：タウンミーティング企画運営委員会

◆整理収納アドバイザー 2級認定講座
(NPO法人ハウスキーピング協会認定)
1日でお片付けの秘訣が身につく資格です。すぐに役立つ実践的な楽しいワーク! ご自宅&企業の経費削減・環境改善にも役立ちます。
■日時：1月11日(月・祝) 2月27日(土) 3月26日(土) 10時～17時
■会場：亀戸文化センター(江東区亀戸2-19-1)
■受講料：23,100円(1回の講座につき)
■資格：年齢に関係なく、どなたも楽しく参加できます。
■問・申：☎070-5580-1622 橋田(キッパ)

◆第111回 おいてけ堀落語会
そばの里 みつまさ寄席
“初笑い木久蔵”
■日時：1月20日(水) 18時開演
■会場：そばの里 みつまさ(江東橋4-20-4)
■出演：三遊亭金時、林家木久蔵
■木戸銭：3,500円(前売・シルバー3,000円)
手打ち蕎麦と飲み物付き
■お土産：お年賀タオル(全員)、キリン氷結、浮世絵カレンダー、そば焼酎、そば粉、そば茶、そばカリスト(抽選)
★当日お誕生日の方、豪華プレゼント
■問・申：☎3631-5850 fax3631-0294
sobamitsumasa@jcom.home.ne.jp

◆アロマヨガ&ストレッチ教室
健全な精神は健全な身体に宿ります。経験20年以上のインストラクターが丁寧に指導します。
■講師：武藤ゆき(フレンズすみだ ヨガセミナー講師)
■会場：スタジオKi(業平4-5-6-102)
■月謝：1ヶ月 4,900円
■問・申：☎080-5096-4449
(水を除く9時～12時、21時～22時)
yuki.aki.kiki-home@ezweb.ne.jp
★Avenue読者は1回無料体験が出来ます。

◆フジコ・ヘミング コンサート
<チケット発売中>
毎年恒例の素晴らしいピアノ演奏会です。是非ご堪能ください。
■日時：6月24日(金) 19時開演
■会場：すみだトリフォニーホール 大ホール(墨田区錦糸1-2-3)
■出演：フジコ・ヘミング(ピアノ)
■チケット：S-8,000円、A-7,000円、B-6,000円(全席指定)
※未就学児童のお客様ご入場できません。
■チケット：http://fuziko.aoba.bz
チケットが☎0570-02-9999(コード216-596)
■トリフォニーチケットセンター☎5608-1212
■問合せ：☎3670-5099(株)青葉ピアノ

◆自分史講座
世帯をつなぐ自分史の作りかた
～心に残る物語で子や孫に想いを伝える～
■日時：1月20日(水) 15時～17時
■講師：今谷鉄柱氏(漫画家)
■対象者：ミドル層～シニア層(自分の生き様を物語りとして次の世代に伝えたい方)
■会費：初回500円(4回講座)
(次回以降2/3、2/17、3/2は2,000円、時間は同一) ■定員：20名

◆古事記スクール
日本のなりたちを学びませんか?
■日程：1月30日(土) 午後1時～3時
■講師：馬場 洋氏(「古事記」案内人)
■対象：どなたでも参加可能です。
■会費：初回1,500円
(次回以降2/6、2/13、2/20は1,000円、13時～15時) ■定員：20名
※上記2点とも
■会場：吾妻橋絆ルーム(吾妻橋2-2-4 4階)
■問・申：☎6284-1634(吾妻橋絆ルーム・前山田)

◆本所地域プラザBIG SHIP
◎BIG SHIP New Year Concert
～日向由子さん、ひなたおさむさんを迎えて!～
■日時：1月9日(土) 18時開演 チケット2,500円
◎子ども英語教室 JUmPUp
聞く・話すの基本的な会話の練習
■開催日：第1,2,3,4月曜日 15時半～16時10分
■4月よりの新1年生(6,7才児) 定員8名
■費用：教材費3,000円(年額、入会時)
月謝2,000円(3回)
◎スポーツ吹き矢 毎週火曜日 9時半～12時
◎さわやか太極拳 毎週水曜日 19時～20時半
※上記2件月に4回、月謝各2,000円
◎子どもと親の心の相談コーナー
毎週水曜日 13時～17時 2F
◎おもちゃサロン
■日時：1月20日(水) 10時～15時半
おもちゃドクター 13時半～
折り紙教室 13時～16時
■場所：BIG SHIP(本所1-13-4) ☎6658-4601

◆駿河屋ワークショップ
大人のバレンタイン企画!
バレットストロブを焚いたお部屋と一緒にスプーンづくり。自分用・プレゼント用に挑戦しませんか? 当日はチョコフォンデュやホットワイン、アイスクリームなどもご用意しています。
■日時：2月13日(土) 14時～19時 ※自由解散
■会場：駿河屋モデルルーム「空まめの木」(墨田区向島1-24-16 2階)
■参加費：2,000円
※要予約 2/8迄 定員10名 15歳以上
※事前のお申込み、お振り込みが必要です。詳細は駿河屋HPまたはお電話で。
◎宿泊体感型モデルルーム「空まめの木」
自然素材リフォーム体感会&相談会
■日時：1月16日(土) 10時～16時
■4組限定、各1時間程度 要予約
■会場：駿河屋(墨田区向島1-24-16)
■問合せ：☎0120-124-029(奥山、雪村)
メールinfo@surugaya-life.jp

◆和カフェ&ギャラリー「みづき」
◎森田 睦主宰 俳句の会
俳句・詩・書・絵など多才な森田 睦氏の俳句の会。8年目を迎えて、会員の短冊・色紙などを飾ります。
■期間：1月5日(火)～31日(日) 10時半～17時
■会場：みづき(東向島3-27-9 ☎3618-8529)
駐輪・駐車場あります。
※2月は1ヶ月間お休みとなります。

◆世界の家庭料理
■日時：1月31日(日) 11時～14時半
■会場：家庭センター料理室(亀沢3-24-2)
■今回の料理：タイ料理を作ります。
■参加費：2,100円(学割有り) 定員制・要申込
■問・申：☎3622-1048 荒川(締切1/20)

◆地元のケーブルテレビ
J.COMすみだ・台東 からのお知らせ
◎「タブレットふれあい教室」開催日程のご案内
弊社サービスご利用のお客さまを対象とした初心者向けのタブレット教室です。「タブレットを使いこなしたい」「タブレットを使ってテレビ番組を見たい」「アプリケーション(アプリ)を楽しんでみたい!」などのご希望をかなえるためお手伝いをさせていただきます。少人数制で実際にタブレットに触れながら学んでいただけるとも分かりやすい教室です。皆さまのご参加をお待ちしております。
■開催日時：
(1) 1月12日(火) 10:00～12:00 13:00～15:00
(2) 1月26日(火) 10:00～12:00 13:00～15:00
■場所：ジェイコムすみだ台東(墨田区堤通1-19-9 リバーサイド隅田セントラルタワー8階)
■定員：各回5名様 ■費用：無料
■内容：基本の用語解説 インターネット検索する など
■応募条件：J.COMサービスをご利用中のお客さま、またご利用検討中のお客さまでタブレット操作初心者の方
※ご応募多数の場合は、先着順となります。ご参加者さまには開催日前までにお電話にてご連絡いたします。タブレットはご用意いたします。
■応募方法：
○電話 J.COMカスタマーセンター
通話料無料 0120-999-000(年中無休 9:00～21:00)
※発信者番号を非通知に設定されている場合は、0120の前に「186」をつけてお電話ください。電話番号をお間違いのないようご注意ください。「すみだ台東局 1月タブレット教室の件」とお伝えください。
OFAX ジェイコムすみだ台東
FAX 3618-8096(24時間受付)
必要事項(住所・氏名・年齢・電話番号)をご明記の上、上記FAX番号へ送信してください。

●お問い合わせ先(9:00～21:00 年中無休)
J:COM カスタマーセンター ☎0120-999-000
発信者番号を非通知に設定されている場合は0120の前に「186」をつけてお電話ください。電話番号をお間違いのないようご注意ください。

川柳コーナー
介護時代 いろんな悔悟 つきまとう
爆買いで 日本の魅力 爆売し
学生が つとめを選ぶ 時代かな
錦織と 五郎丸で 年が明け
本所の隠居 直井高一郎作

Avenue折り込み販売所様
東向島 東京/毎日新聞販売店
東向島5-13-11 ☎3612-0974
向島 東京/朝日新聞販売店
東向島2-10-8 ☎3616-7443
本所 東京/朝日新聞販売店
本所4-29-4 ☎050-3533-1917
両国 東京新聞販売店
立川3-12-4 ☎6659-6105
押上あずま 東京新聞販売店
立花1-23 ☎6657-2168
産経新聞 向島専売所
東向島6-60-2 ☎3612-7435
産経新聞 吾嬬専売所
八広2-54-4 ☎3611-3433
産経新聞 本所吾妻橋専売所
本所1-18-2 ☎3623-4239

★「情報広場」掲載は有料です。サークル・イベントご紹介は三千元。ビジネス営業用は五千元。問合せ：563119613

障害者週間記念行事 すみだスマイル・フェスティバル

12月5日(土)、6日(日) 曳舟文化センター



12月3日～9日は「障害者週間」として障害をお持ちの方と健常者の理解と交流を促進するための啓発週間です。

今年も、笑顔溢れる障害者週間のために、スマイルフェスティバルが二日間にわたり、曳舟文化センターで多くの方が参加をして開催をされました。

<5日の土曜日はわくわく文化祭>

区内で活躍する障害者支援団体等によるワークショップでは、オリジナルカレンダーづくりや点字用紙活用のマキマキエコクラフト、折り紙、手話かるたづくり、クリスマスツリーの飾りづくりなどの他、日本補助犬協会による盲導犬、聴導犬、介助犬の訓練の様子と活動の紹介では、三頭の犬が大活躍でした。手話通訳付きのスマイル寄席は寺島中学校の落語研究部の生徒が落語を。



<6日の日曜日はホールでドキドキ発表会>



チームひまわりっ子

区内の障害者施設の方達による歌、ダンス、演奏、劇などの発表と映像による紹介、江東橋の劇団M.M.Cのプロのメンバーによる元気の出る素晴らしい応援ライブを楽しみ満席のホールは笑顔がいっぱいの楽しいフェスティバルでした。

ひと口に障害者と括りがちですが、身体障害、知的障害、精神障害と障害により異なり、様々な対応が必要です。道路や階段を使用し、車イスや白杖の体験等を通して、理解と思いやりの心で全ての方が暮らしやすい「すみだ」の町となります様に願うイベントでした。

NPO法人てーねん・どすこい倶楽部 セカンドステージセミナー

12月9日(水) すみだリバーサイドホール

12月号の特集でご紹介した、NPO法人てーねん・どすこい倶楽部(増澤秀男理事長)が企画・運営する「セカンドステージセミナー」は、“元気で100歳!!今年もすみだで粋に暮らそう”をモットーに、一年間に4回、落語会などの多彩なセミナーを開催しています。



今回は、第一部が日舞の気軽にも楽しめるボランティアグループ輝の会(会主・那寿野輝甫さん)の皆さんの踊り。端唄のメドレー、演歌、70年代ポップスにあわせた新舞踊など7曲を披露。ステージ終了後は会場

の方も参加して大きな輪となり東京音頭を踊りました。



第二部は定番となっている押野康代さんの指導で簡単ストレッチ体操で身体を気持ちよくほぐして、吉岡リサさんのリードでみんなで歌を楽しみました。



セミナー部の大田雅子さんは、セカンドステージセミナーの責任者として、毎回の企画と準備、進行にと大活躍。

とても、80歳を過ぎているとは思えないほどのお元気な活躍ぶりです。

「毎回、200人以上の方が楽しみに来て参加してくださり、皆様に喜んでいただくために次の企画を考えることが楽しい時でもあります」と、今回の企画も大成功で終えて笑顔です。

素人のど自慢放送70周年!! 父娘の絆「床屋の英ちゃん」とEIKOさん

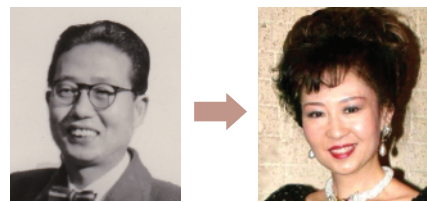

戦後の荒廃期、庶民に明るい希望を灯したNHKの「素人のど自慢」が、今年の1月に70周年となるそうです。ラジオ～テレビに移行して70年間も愛され続けた長寿番組を記念して、特別番組が制作されることになり、第一回の全国大会のチャンピオンの寺門英二さんにスポットライトが当てられます。

寺門英二さんはすみだを代表するジャズ歌手でAvenue音楽祭にもご出演のEIKOさん(太平在住)の父上。

兵庫県のご出身。「東京へ行って、のど自慢で日本一になる!!」と宣言してふるさとを後にして、見事にその夢を実現させ、NHKの専属歌手として活躍をされ「床屋の英ちゃん」と大人気。そのニックネームの由来は歌手を目指して理髪店で働き、NHKの専属歌手になった後もハサミを離さなかった堅実な姿勢が愛されたのでしょう。EIKOさんは、そんな父上の全盛期の姿を知らず、歌にはまるで興味を持たず、オルガン奏者として活動中にピンチヒッターで歌ったことが、ジャズ界の第一人者マーサ三宅さんに歌唱力を認められてジャズ歌手の道へ。ジャズワールドの優秀歌唱賞を受賞の大活躍も父上の寺門英二さんからの「魂で唄う」姿勢とDNAが受け継がれてきたことの証と実感をされています。父上は大正8年生まれでご存命なら96歳。「素人のど自慢70周年」と「33回忌」が重なり、その奇運に深い縁を強く感じたそうです。

放送はNHKラジオ第一AM特集番組「焼け野原にラジオは鳴った」で1月2日の19時20分～55分です。

な おうちごはんかるた

仲直り弁当

ケンカした次の日は豚肉入りの卵焼き
仲直り弁当
親子は鶏だけど
豚でもこんなに美味しい
私たちがそんな
夫婦でいいのかも
どっちが豚かでまたケンカ
きりがいいね
楽しい仲直り弁当

21

もっと見る → [二階の食堂](#) 検索

大人のバレンタイン企画

ベレットストップを囲んで
チョコフォンデュと木のスプーンづくり

自然素材リフォーム
体感会&
相談会

1月16日(土)

*要事前予約 *詳細は中面又はHPへ

2016年2月13日(土)
14:00～19:00
*要予約 *自由解散

街歩きが
お好きな方! 墨田区内、ポスティングスタッフ募集中!

新築 創業1657年 駿河屋
リフォーム すみだ向島の 駿河屋

墨田区向島 1-24-16 ☎0120-124-029
<http://surugaya-life.jp/>

1月の編集室だより

あけましておめでとうございます。
愛読者の皆様は爽やかな新年をお迎えになられたことと思います。昨年末に発表された、一年を表す漢字に「安」が選ばれましたが、決して、安らかな一年では無かったのではと感じました。新しい年が、安全で安心して暮らせる様にとの庶民の願いが託されていたのでしょうか。
どうぞ、良い一年になりますように。
【訂正とお詫び】
12月号の特集「NPO法人 てーねん・どすこい倶楽部」の記事の中で「オレンジステーション」の運営委託とありますが、26年度でこの事業自体が廃止となり、事業形態が変更になりました。また、会費について、月1,200円ではなく、年会費1,200円の誤りでした。訂正してお詫びいたします。
※世界の家庭料理は、都合により休載させていただきました。
3月号をお楽しみに。

Avenue休刊について

12月号で突然、Avenue廃刊のお知らせを致しました。皆様に、ご心配をお掛けして申し訳ございません。
どなたにも相談をせずに、思うところがあって、廃刊を決め、お世話になった先様にご報告に参りましたが、多方面でご支援を賜っているジパング美容室の佐山様をはじめ多くの方から、「なぜ、20年間続けて、すみだの皆様に愛され、支持をされているAvenueを突然、廃刊するのか・・・」と叱咤激励され、「絶対にNO!!」との大ブーイングを。
読者の皆様からも嘆きのお声をたくさんいただき、変わり身早く前足を撤回して、「季刊紙」としての再出発を模索しています。3月号まで従来通り発行、一度休刊して皆様のアドバイスを頂戴しながらリニューアルに向けて頑張っております。Avenueの使命に対する自覚がたりず、お騒がせしたことを心からお詫びを致します。

KIRIN

栃木県で収穫された
とちおとめの氷結®
ストレート果汁を使用した、
甘酸っぱく爽やかな味わい。

**キリン氷結
とちおとめ**

350ml缶6缶パックを12名様にプレゼント!
下記枠外の要領にてご応募下さい。

お酒

匠 デリケートな日本の「食」を
側面から支えて105年

食品対応樹脂カスリ **特許取得済** 食品用切刃の
プロフェッショナル

製麺機切刃・水産練り製品
スリッター・葛きり切刃・その他
カッター及びスリッター

TEL03(3611)4365(代) FAX03(3611)4312

株式会社金子製作所

本社・第一工場 〒131-0032 墨田区東向島1-13-24
<http://www.kanekoss.co.jp/>
E-mail info@kanekoss.co.jp

天然温泉 人と環境に優しい温泉

湊谷湯

営業時間 午後三時半～深夜二時
定休日 月曜日(祝日の場合は翌火曜日)
住所 墨田区石原三丁目三十の十
☎3623-1695
(大人460円、中学生360円、小学生180円、未就学児80円)
<http://www.mikokuyu.com>

「美味しいものを安く!!」を
モットーに
女性が一人でも入れる店

廣寿司

〒131-0032 墨田区東向島5丁目3番1号
(東武東向島駅前)

電話 3611-3577 水曜定休
HP <http://www.hiro-zushi.jp/>

特別展 **「レオナルド・ダ・ヴィンチ 天才の挑戦」**

1月16日(土)～4月10日(日)

- 会場 / 1階特別展示室
- 休館日 / 月曜日、3月22日(火)(ただし、1月18日、3月21日、28日は開館)
- 開館時間 / 9時30分～17時30分(土曜日19時30分まで)
※入館は閉館30分前まで

入場料(当日料金)	個人	団体(20名以上)
一般	1,450円	1,160円
大学・専門学校生	1,160円	930円
小学生・中学生・高校生・65歳以上	730円	580円

江戸東京博物館

■お問い合わせ/〒130-0015 横綱1-4-1 ☎03-3626-9974

レオナルド・ダ・ヴィンチ 《糸巻きの聖母》
1501年頃、油彩・板、48.3×36.8cm、
バクラー・リビング・ヘリテージ・トラスト
©The Buccleuch Living Heritage Trust