

# アベニュー vol.235 Avenue

# 2月号

2015

発行●アベニュー編集委員会  
TEL. 5631-9613 FAX. 5631-9614  
http://sumida-avenue.com



中島 颯佑くん (H25.8.10)  
明るく元気な健康優良児。笑顔にいやされています。みんなの宝物です。

◆東京新聞取り扱い販売店様、産経新聞区内全販売店様から新聞折込みをさせていただいています。

## すみだ青空市 ヤッチャバ



### やっちゃば

「やっちゃば」とは、東京の方言の一つで青物市場のことですが、今は市場の総称として親しまれて使われています。お洒落ない方はマルシェでしょうが、下町すみだには「ヤッチャバ」が似合います。

昭和59年に葛西市場の新設に伴い移転するまで、両国には大規模の「やっちゃば」がありました。現在の江戸東京博物館の場所です。江東青果市場、墨田青果市場が東西に並び野菜・果物を取り扱っていました。約30年前のことです。それから、時を経てすみだに若者達による「ヤッチャバ」が誕生しました。

毎週土曜日に曳舟イーストコア広場で、日曜日には両国駅前ですみだ青空市 ヤッチャバが行われ、生産者の顔が見える新鮮な野菜や農産物は大人気で、週末の名物になって来てきています。

### こんな、市場です！



毎週土曜日は、イーストコア曳舟前広場は朝早くから、各地の生産者が、採れたて野菜等を搬入、活気に溢れて、お客様も次々と「食を介して人をつなぐ。人を介して地域をつなぐ」の想いでスタートをしたすみだのヤッチャバですが、きっかけは若者達の夢からでした。しかも、墨田区民ではなく、すみだに立寄った青年たちの食に関する危機が同じ想いの方に広がって、墨田区で食育活動をしている「食育GOODネット<中島マサ会長>」とつながり、応援を得て2010年6月に第一回の「ヤッチャバ」を区役所うらおい広場で開催。1ヶ所⇒9ヶ所⇒18ヶ所、年に一度⇒半年に一度⇒月に一度⇒毎週土曜日と、人気が高まり、着実に根付いて来て100回を超えて進化中です。八丈島、山梨県を始め遠くは鳥取、愛媛県からも参加、生産者と消費者の交流を通じて、双方の活性化に貢献しています。

### 仕掛け人

友廣裕一さん&松浦伸也さん



友廣さんは大阪生まれ。大学生時代から、消費するだけの現代社会に疑問を感じ、自給自足の生活を経験したり、日本全国の農漁村、山間地域に滞在経験を重ねてすみだへ。東日本大震災発生後、直ぐに被災地へ駆けつけボランティア活動をして、被災地の漁師のお母さんが漁網で編むミサンガや鹿の角と組み合わせたアクセサリを販売して被災地支援を続けています。“支援”のあり方のひとつとして、着目されています。一般社団法人 つむぎや代表。



松浦さんは、埼玉県所沢市出身。農業大学在学中に、里山景観保全活動に関わり、大学院卒業後福島県鮎川市に就職。東京出張所に派遣され、様々な活動を通して友廣さんと交流が始まり「生産地とすみだの消費者をつなぐやっちゃば」設立の発起人の一人です。東日本大震災で、東京出張所が閉鎖になりましたがそのまま墨田区民となり、ヤッチャバの責任者、顔として、満面の笑顔とお相撲さんに負けない体躯で大活躍です。シェアハウス、シェアオフィスも展開、分け合い、譲り合う、助け合う社会実現を目指しています。

松浦さんのお声掛けで墨田区民となった人は30人を超えたそうです。地元の商店会の皆様、食育goodネットのメンバーのお母さんたち、区役所、お客様、出店者の皆様に心から感謝をして、愛される「ヤッチャバ」として、緩〜くて、強い絆を作り頑張って行きたいと思わずひき込まれる笑顔です。ヤッチャバ100回を記念して、素敵な冊子「やっちゃばん」を作り活動をまとめました。昨年末に農産物の物流株式会社として(株)ぼんぶを設立。



### 墨田区出身 農業生産者

古谷雅也さん かえるファーム



ものづくりのまち、墨田区八広で祖父の代から町工場を経営、その三代目でしたが、バブル経済が崩壊、事業継承が困難になり、群馬県の榛名で生産農家として新鮮野菜を作り、すみだに届けています。ず〜と、東白鬚団地で毎週土曜日に野菜を出張販売、10時からヤッチャバに出店を。待ってくれるお客様の笑

顔が励みと。地域と生産地を結び、災害発生時の受け入れ態勢を確立させるためにも、地方とすみだの良好な関係・拠点を築きたいとの想いです。すみだの食育活動にも積極的に参加、食を通しての絆、新鮮野菜の美味しさを伝えて行きたいと地道な活動を続けています。ヤッチャバ発足時からのメンバーです。

### 余っている食品を希望者に!!

荒川春子さん セカンドハーベスト・ジャパン活動



毎週、第2土曜日にセカンドハーベスト・ジャパンの啓蒙活動をしています。賞味期限の迫る、家庭で死蔵されている食品を必要としている方にお届けする世界規模の活動です。お米、乾麺、調味料、缶詰など賞味期限が1ヶ月以上残っている物、封を切っていない物を少量でも提供して、有効に役立たせることが大切です。荒川さんは、押上で塾を経営、すみだ食育GOODネットのメンバーで、Avenueの世界の家庭料理を執筆、隔月に料理教室を開催するお忙しい方ですが、食の大切さを伝えて行く活動を続けています。



### INFORMATION

- ・ひきふね青空市ヤッチャバ/墨田区京島1-1-1 曳舟駅前 イーストコア広場 毎週土曜日
- ・りょうごく青空市ヤッチャバ/墨田区横網一丁目 両国駅 北口広場 毎週日曜日
- ※時間は9時〜夕方(売切れ次第終了 荒天以外決行)
- 問合せ/☎070-6484-8033(ヤッチャバ事務局 株ぼんぶ)

登録 正本

すみだモダン 認証品

東京スカイツリー® ライセンス取得品

写真掲載の洋庖刀はアメリカの料理関連誌の使用テストで **No.1** 獲得品です。

創業 慶応二年(1866年)

株式会社 正本 総本店

〒130-0001 東京都墨田区吾妻橋1-6-5

☎03(3622)6356(代)



美容室 Zipangu エステルーム 写真スタジオ

http://www.zipangu-i.com

金箔でお肌がよみがえる クレンジング

フェイスネックマッサージ

金箔パック

スキンアップ

通常9,180円

7,560円(税込)

金箔エステ

日本製純金99.99%

きれいなめ グラデーション

通常8,424円

6,500円(税込)

★本店営業時間★

平日 AM 9:30~PM7:00

土 AM 9:00~PM6:30

日・祝 AM 9:00~PM5:30

★予約優先★

ジパング みずほ銀行 四ツ目 押上店★

浅草 浅草通り 三菱銀行 ローション

ジパング本店★

墨田区業平3-6-5

■押上

ジパング本店 ☎3621-0444

エステルーム ☎3829-4744

ジパング押上店 ☎6802-4537

■曳舟

インスパイア ☎3610-6959

「アベニューを支える会」会員募集!! ご入会頂きますとアベニューを希望部数お届けいたします。年会費三千元(個人会員)までお申し込みは☎5631-9613(アベニュー)まで

## すみだブランド審査会

◆1月14日(水) ◆すみだリバーサイドホールギャラリー

“あたらしくある。なつかしくある”を基本コンセプトとして、すみだ地域ブランド推進協議会(審査委員長/宮田亮平 東京芸術大学学長)で、認証をする「すみだモダン」は2010年にスタートして今年で5回目となります。審査会は14人の審査員で厳正に行われました。



今回の応募は37事業者59商品で、その中から15点を認証する厳しい審査です。

すみだモダンは、日用品、伝統工芸品、飲食店メニュー、食品、地域文化の分類の中で、すみだらしさ・生活に彩りを添える・すみだの文化を次世代に伝える・コミュニティを育むの視点で、すみだのブランド力を向上とイメージアップに寄与するもの。市場性の高く、品質に信頼が持てるもの、そして、何よりも、すみだの地域活性化への意欲を持つ事業者が応募資格で審査の対象となります。

過去4回のすみだモダンの商品は81点。メニュー30点が認証され、すみだのものづくりの技術、食に多大な貢献をしています。

今回の審査会で「すみだブランド」と認証された商品、食品メニューの発表は3月26日(木)の午前中に本所地域プラザBIG SHIPで行われ、受賞作品も展示されます。

## 祝!! 墨田区商店街連合振興組合発足!!

20年来の課題でもあった墨田区商店街連合会が、法人化され墨田区商店街連合振興組合(山田 昇理事長)が発足を致します。東京23区で22番目の認可となり、振興組合化の必用が無い中央区・新宿区を除くと実質的には最後に発足した商店街連合会振興組合でもあります。

商店街連合会(区商連)が振興組合になるためには、数々の難問があり、区内に4つ以上の商店街振興組合がある事やその他にも多くの要件をクリアし、最終的に議会の承認を得て墨田区商店街連合会振興組合の発足になります。

今回、区商連が法人格を認められ、各種の事業(イベントやセール等)の企画、諸々の補助事業の補助金を受け易く、補助率も大きく代わり墨田区の42商店街加盟店の活性化と消費者にも大きく寄与することになります。

### ◎墨田区商店街連合会の歴史

墨田区商店街連合会は昭和25年に発足、初代会長は当時の勝田菊蔵墨田区長で、現山田 昇会長は平成21年に就任の第11代目となります。山田会長は東京都商店街振興組合連合会、全国商店街振興組合連合会の副理事長を兼任、全国の商店街をまとめ、減少傾向が顕著な個人商店及び商店街の必要性と生き残りを



模索、各方面に働きかけをされています。東京スカイツリーを契機に、区内及び近隣区を巻き込んでの毎年開催されている大きな活性化イベントも山田 昇会長の情報収集力と実行力、尽力が大きく、大勢の人で賑わい、すみだの元気を発信する一助になりました。

### ◎すみぼカード

昭和63年に発行された区民に親しまれていた猫ちゃんカード「すみだスタンプ」が、平成22年10月から電子ポイントカード「すみぼカード」に生まれ変わりました。

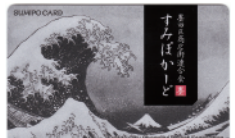

葛飾北斎の「浪浦」が描かれている素敵なオリジナルカードなのでカードを一杯お持ちの方はSuika、PASUMOに組み込めます。「すみぼ発足」から丸5年が経過し、更に新しい取組みも検討をされています。

大型店は肉食動物、個店は草食動物に例えられ、肉食動物は餌を求めて動き回り食べ尽くし、草食動物は一つ所に定住して、草木の育つのを見守っている…と。

商店街、個人商店は地域の安全の為に必要不可欠な存在で商店街、お店の灯りがまちから消えたら、暗くなり犯罪も増えるのではないのでしょうか。墨田区商店街連合会振興組合の発足を機に、一層の商店街活性化を望みます。

## のぼらちゃん(19) 花イグ

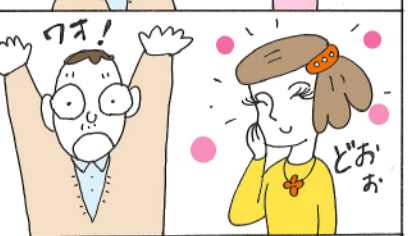
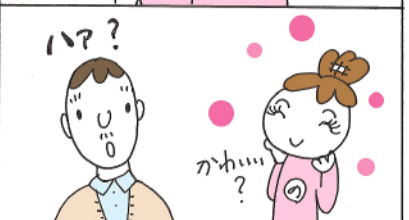

## ギャラリーアビアント 2月のご案内

暦の上では大寒を過ぎましたが、まだまだ寒さは続きそうです。樹々は養分を蓄え、草花は土の中で春の訪れを待っているのでしょう。

アトリエ展 2月3日(水)~8日(日) 11時~19時(最終日17時迄)  
若手の版画家6人のグループ展です。アビアントでは久しぶりの版画展はこれからの次代を担う版画家へのエールを込めてお送りします。

野中光正展 2月9日(月)~18日(水) 11時~19時(日・祝・最終日17時迄)  
これまでの軌跡を追って作品を紹介する野中光正展は今年で6回目の開催です。今回は1980年代の作品が中心です。30年の時代を過ぎてこそ、また新鮮に映ります。

織田廣喜展 2月21日(土)~28日(土) 11時~19時(最終日17時迄)  
2012年に98歳で亡くなった織田廣喜。少女の絵はどこかで目にされているでしょう。

貸画廊  
墨田区役所隣りの大変ご利用しやすい画廊です。  
■使用料: 6日で1クール150,000円  
<日数はご相談に応じます>  
■面積: ギャラリー37.8㎡  
控室等10.8㎡ 天井高2.6m  
★可動パネルにより空間の演出が可能です。

## ギャラリーアビアント

〒130-0001 東京都墨田区吾妻橋1-23-30  
リバーピア吾妻橋1F(かに道楽の下)  
TEL & FAX. 03(3621)0278  
http://abientot.cool.ne.jp/

## Avenue紙上ミュージックコーナー

### 「夢の旅路」~ゆめたび~⑫

「何の準備も無しに、ニューヨークに飛び込んでくる勇気! 徐々に気合いの入った若者が増えて嬉しいよ。」と、電話越しに、ご紹介頂いたニューヨークの有名寿司店の大将が話す。



ニューヨークのジャズクラブを貸し切りにした事、そこに、現地のアメリカ人をお客さんとして集客したい事、そのため、英語版のホームページを制作した事、英語版のチラシを作った事、路上ライブで、そのチラシを撒いて宣伝をしようと思っている事、全て話をした。「応援するよ、うちのお客さんの8割はアメリカ人だから、まずはチラシをお店に貼ろう。」そう言って下さって、大将ご自身がニューヨークに出てきた頃の話もしてくれた。今では有名人が訪れ、予約無しでは入れない大将の寿司店。道を切り開く最初の1歩は、見えない未来に飛び込む勇気と、それを支える情熱! そう感じて、大将との電話を切った。

音楽の聖地、ニューヨークとはどんな所だろうか、路上ライブのクオリティが世界トップレベルだったり、そんな凄腕の無名アーティスト達が世界中から集まる街。そこに飛び込んで、ドンアルマ

スパニッシュギターユニット DON ALMAS 桜庭伸弘

スのオリジナル曲で勝負をする。その実験がようやく幕を開ける。その年の9月18日、地元で開催した1000人ライブのタイトルは「いくぜ! ニューヨーク!」たくさんのお客様とファンの皆様にご声援頂き、大成功する事が出来ました。心から感謝しております。

5日後の9月23日ドンアルマス初の海外公演の旅が始まりました! 時刻は朝4時50分! 出発は6時50分のアメリカン航空! この時、ドンアルマスにとって大きな難関が近づいていました。それは、楽器を機内持ち込みで一緒に乗せてもらえるかどうか、これがダメだと氷点下近くなる貨物室で楽器がどうなるかわからない。楽器用の席を確保する予算もない。相談の末、航空会社の担当者が乗務員と話をしてくれる事になった。

ファーストクラスのアナウンスが流れ楽器を持ったバンドマンが職員に誘導される。周りからの熱い視線、どう見ても目立つ。楽器の持込みはあっさりオッケー、そのままエコノミーの席に座った。その後に乗ってくる熱い視線を送っていた同じエコノミーの皆様と目が合わせられなかった事は言うまでもない。笑

## Avenueメッセージ

### 知って得する 税情報



相続税の制度改正 基礎控除額の引き下げ  
平成27年1月から相続税の制度改正があり、課税対象者が1.5倍程度膨らむとの試算が出ています。基礎控除額の変更は21年ぶり、引き下げは初めてです。

相続税が発生する割合は平成16年以降4%前後で推移してきましたが、6%台となる見込みで、東京国税局管内では10%を超える可能性もあります。

東京税理士会は平成25年から無料相談会を実施。参加者の約4割が70代以上、50~60代が5割です。

混乱を招かないよう、国税庁は改正の要点をホームページに掲載。HP上で現金や不動産など種類別の遺産の内容や、配偶者や子供らの法定相続人の数を入力すれば、課税対象となるかどうか判定できるシステムを導入する予定だそうです。

国税庁や税理士会は、「節税」のうたい文句で安易な対策に走ることを懸念しています。バブル期に不動産購入による節税対策が流行り、崩壊後に、ローンに苦しむケースが相次ぎました。くれぐれもご注意ください。(一部毎日新聞の記事引用)

斉藤和子税理士事務所 所長 斉藤和子

## すみだのタウン情報 Avenue 音楽祭 20周年記念 2015年7月18日(土) 17時30分開演 すみだトリフォニーホール 大ホール

下記のお店等にチケットをお預かりいただいています。

すみだトリフォニーホールチケットセンター 錦糸1-2-3 ☎5608-1212	オーナーズステージH.T.M 京島1-23-2 ☎3612-3773
墨田区観光協会 産業観光プラザ すみだまち処(東京ソラマチ)	美容室Zipangu 業平3-6-5 ☎3621-0444
押上1-1-2-5階 ☎6796-6341	百花園横 はせがわ 東向島3-16-12 ☎36111-5934
吾妻橋案内所 吾妻橋1-16-1 ☎6658-8097	柳島カフェ 横川5-10-1 ☎6240-4731
両国案内所 両国2-19-1-1階 ☎3631-0028	一坪アトリエ宵湖舎 業平3-6-8 ☎3622-6342
坂本せん餅 東向島5-8-3 ☎3611-2275	そばの里 みつまさ 江東橋4-20-4 ☎5631-5850
(株)駿河屋 向島1-24-16 ☎5637-1179	アトリエ イル フィオレット 八広3-25-8 ☎36105483
はんこの店 こばやし 東向島2-31-20 ☎3614-4869	カフェ うさぎ 立花3-2-1 ☎090-5554-5709
和カフェ みづき 東向島3-27-9 ☎3628-8529	ピアノノピアノ 亀沢3-8-9 ☎3625-0480
東向島珈琲店 東向島1-34-7 ☎3312-4178	Avenueにお申込みを頂いた方には、お届けを致します。

## 高品質で高機能なリフォームを!

住 すてきリフォーム suteki reform

無料ご相談ダイヤル 0800-8000-930

毎週土・日 リフォーム相談会開催!! ご来場頂いた方にはプレゼントをご用意します。

「Panasonic わが家見なおし隊加盟店」  
地元で創業140年  
三輪技建株式会社  
リフォーム事業部  
東京都知事許可(般-24)第63758号  
〒130-0001 東京都墨田区吾妻橋1-6-2  
TEL 03-6658-4813 FAX 03-6658-4814

Table with 10 rows of event information including dates, times, and contact numbers.

◆江戸東京博物館だより
◎特別展「探検! 体験! 江戸東京」
■期間: ~3月8日(日)
◎常設展示室休室、休館のお知らせ
■期間: ~3月27日(金) 常設展示室休室
■期間: 3月9日(火)~3月27日(金) 全館休館
◎えどはくカルチャー
■日時: 2月24日(火)
「奈良編2 ~興福寺、海竜王寺、元興寺、春日大社、薬師寺、唐招提寺ほか」
・えどはくコレクションの世界<講座No.99>
■日時: 2月24日(火)
「赤木コレクションと江戸のモノづくり」
■往復はがきに①希望講座名・講座コード②氏名(ふりがな)③郵便番号・住所④電話番号⑤年齢⑥江戸博・江戸東京たてもとの園友の会・ボランティアへの所属(友の会の方は有効期限もご記入ください)⑦来期講座のパンフレット送付希望の有無をご記入の上、下記までお送りください。申込締切日消印有効です。1枚の往復はがきにて1講座1名様までの応募とさせていただきます(1名様につき1通のみ有効)。また、受講の変更は、講座前日までに必ずご連絡ください(講座当日の変更はお受けできません)。
※料金のお支払方法は返信はがきでご案内いたします。応募者多数の場合は抽選となります。
■問合せ: 〒130-0015 墨田区横網1-4-1 東京都江戸東京博物館 ☎3626-9974 http://www.edo-tokyo-museum.or.jp

◆“フレンズすみだ”会員募集!!
フレンズすみだは、墨田区内の中小企業で働く方の福利厚生事業を行う公的団体です。入会金300円、月会費500円で様々な特典と安価の負担で様々な事業を実施しています。
ご入会は随時です。
◎会員特典の一部をご紹介します
・楽天地・TOHOシネマズ錦糸町の映画鑑賞券を800円で販売
・各種チケット、カード等の斡旋
・給付金制度・冠婚葬祭等の割引制度
・各種セミナー、旅行会等の開催
・人間ドック検診の割引 その他
※詳しいことはお問合せください。
(公社)墨田区勤労者福祉サービスセンター
〒131-0045 押上2-12-7-215 ☎3626-3723 http://www.friends-sumida.or.jp

◆韓国語スクール 未来 生徒募集!!
入門~上級・資格試験対策まで、体験レッスンもあります。
■曜日等はご希望に合わせて。
月に3回、各90分 月謝12,000円以内
1クラス3~4名の少人数制です。
■教室: 墨田区東向島4-14-14 101号室 東向島駅徒歩2分
■問合せ: ☎5631-2050 (チョ・ソングョン)

◆お掃除教室
~プロに教わる時短家事! キッチン編~
案に家事が出来る様にお掃除のノウハウをプロがワンコインアドバイスします。
■日時: 2月24日(火) 14時~15時半頃
■会場: 東駒形二丁目会館2階 (墨田区東駒形2-9-12)
■講師: 佐和久美 (TVや雑誌でお馴染み)
■申込み: ☎3622-3902 info@ones-copy.co.jp
■主催: (株)ワンズコピー 東駒形2-8-8

◆第6回 墨田区学校支援ネットワーク・フォーラム
平成26年度の学校支援ネットワーク事業の成果報告と27年度の事業計画のお知らせ。
■日時: 2月23日(月) 14時半~16時半(受付開始14時)
■場所: すみだリバーサイドホール(区役所2階)
■内容:
・関係団体・ボランティアの紹介
・実践事例発表(各15分)
・「北斎を知っていますか?」講師/五味和之氏(公財)墨田区文化振興財団 北斎事業課
・「三味線と日本の文化」NPO法人 三味線音楽普及の会
・ネットワーク事業の活用事例及び感想 両国小学校、隅田小学校
・26年度 事業活動報告(事業の総括と今後の方向性) 指導・講評/尾木和英氏 東京女子体育大学名誉教授
仮題/「墨田区学校支援ネットワーク事業の意義と期待」
■問合せ: ☎5608-1303 (墨田区教育委員会 すみだ教育研究所 学校支援ネットワーク本部事務局<森本・齊木>) MORIMOTO-YOSHIO@city.sumida.lg.jp

◆駿河屋からのお知らせ
◎新月の木伐採ツアー
山の奥深くひっそりと生き抜いた大木を切り倒してみませんか? 木の命を体感できる貴重な機会です! おいしい山の幸をおなかいっぱいいただいて、山の恵みを体と心で感じる一日にしましょう!
■日時: 2月14日(土) 9時半~16時半(予定) 小雨決行
■場所: 静岡県浜松市天竜区(現地集合・現地解散)
■参加費: 大人1,500円 子供700円
※詳しくはお電話またはホームページにて。「駿河屋 自然」で検索!
◎宿泊体感型モデルルーム「空まめの木」体感会&相談会
■日時: 2月21日(土) 10時~16時
■4組限定、各1時間程度 要予約
■会場: (株)駿河屋 (墨田区向島1-24-16)
■上記2件お問い合せ ☎0120-124-029 (奥山、雪村) info@surugaya-life.jp

Avenue折り込み販売所様
東向島 東京/毎日新聞販売店 東向島5-13-11 ☎3612-0974
向島 東京/朝日新聞販売店 東向島2-10-8 ☎3616-7443
本所 東京/朝日新聞販売店 本所4-29-4 ☎050-3533-1917
両国 東京 新聞販売店 立川3-12-4 ☎6659-6105
押上あずま 東京新聞販売店 立花1-23 ☎6657-2168
産経新聞 向島専売所 東向島6-60-2 ☎3612-7435
産経新聞 吾嬬専売所 八広2-54-4 ☎3611-3433
産経新聞 本所吾妻橋専売所 本所1-18-2 ☎3623-4239
朝日新聞 電戸・錦糸町販売所 江東区電戸6-1-5 ☎3681-4612

川柳コーナー
コオロギに 食品メーカー 佐かされた
北、はまれ 一人、チョウセンに 思案中
俺のこと 認知症だつて!! お前、誰!?
虫・毛らより 抗生物質 大丈夫!?
ポテトには ハイシヤ復活の 蕾ごたえが
神様が 人の愚かさがつくりし
本所のご隠居 直井高一郎作

◆フジコ・ヘミング コンサート
<チケット発売中>
毎年恒例の素晴らしいピアノ演奏をご堪能ください。
■日時: 6月10日(水) 19時開演
■会場: すみだトリフォニーホール 大ホール (墨田区錦糸1-2-3)
■出演: フジコ・ヘミング (ピアノ)
■チケット: S-8,000円、A-7,000円、B-6,000円 (全席指定)
※未就学児童のお客様ご入場できません。
■チケット: http://fuziko.aobabz
チケットぴあ ☎0570-02-9999(Pコード216-596)
トリフォニーチケットセンター ☎5608-1212
■問合せ: ☎3670-5099 (株)青葉ピアノ

カルチャースクール・お茶会に最適♪
◆土・日も可能なレンタルスペース オープン!!
撮影・展示ブースやコミュニティの場としてご利用ください。
新設の綺麗なアットホーム空間です。
■広さ: 18㎡程 (1人~10人目安)
■利用料: 1時間1,000円(税抜)~OK
■営業時間: 10時~19時(水・祝祭日除く)
※利用時間は応相談。
■場所: JEUESSE CARE (墨田区緑3-21-8 B-City両国1F)
■問・申: ☎6659-3497 ジュネスケア(新田) mailto:jicare-ryougoku.com http://www.jicare-ryougoku.com/

◆地域応援サイト
「いっしょにネット」交流会
~つなごうまちづくり・人づくり~
すみだには、元気な地域活動が根付いています。活動の輪を広げるために是非、ご参加下さい。
■日時: 2月7日(土) 14時~17時(開場は14時)
■会場: すみだリバーサイドホール 1階ギャラリー (墨田区役所併設)
■プログラム:
・イントロダクション/14:30~15:10 (予定)
◎小冊子「まちing! すみだ」最新版のご紹介など
◎マッチング! 借り物競争 (ミニゲーム)
・ゲストトーク/15:10~15:40 (予定)
◎講師/長谷川 大氏 (NPO法人「街角本館」代表理事)
・“マッチングカフェ” 15:40~16:40 (多くの方と交流が行えるよう、カフェ型トーク)
「テーマ「みんなで考えよう! 地域活動の次の一手」
・フリータイム交流会 16:40~
■参加費: 100円(飲み物代)
終了後、自由参加の懇親会予定
※会場に各団体からのお知らせが掲載出来ます。
■申込み: ☎5608-6200 (墨田区市民活動推進課・高橋) KATSUDOSUISHIN@city.sumida.lg.jp

すみだ学習ガーデン「トレンドセミナー2015」
◆知って守ろう! 迫り来る
デング熱・エボラ出血熱の真実
~地球温暖化もたらす感染症の恐怖~
■日時: 2月22日(日) 14時~16時
■会場: すみだリバーサイドホール(区役所2階)
■講師: 小林睦生氏(医学博士 厚生労働省国立感染症研究所 名誉所員)
■定員: 300名 ■料金: 500円(小学生以下無料)
■問合せ: ☎5247-2006 すみだ学習ガーデン事務局(片山)

◆第31回 国技館5000人の第九コンサート
今年も感動のすみだの5000人の第九コンサートをお楽しみください。
■日時: 2月22日(日) 14時開演(13時開場)
■会場: 両国国技館 (JR両国駅下車)
■チケット:
イス席/3,000円、4,000円、5,000円、6,000円
マス席/3,000円、4,000円、ファミリーシート7,000円
■販売: 墨田区文化振興課(墨田区役所14階)
チケットぴあ ☎0570-02-9999(Pコード234-334)
■問合せ: ☎5608-6180 墨田区文化振興課

◆すみだの力応援基金助成事業
「あづま」の歴史掘り起こし隊
神代の昔から、そして、日本の近代を支えた「あづま」の歴史スポットを訪ねて...
◎小村井・葛西川地域
■日時: 2月8日(日) 14時 小村井駅改札口集合
■懇談会会場: 立花二丁目町会会館(立花2-7-13)
◎大木地域
■日時: 2月14日(土) 14時 八広駅改札口集合
■懇談会会場: 三輪里神社事務所(八広3-6-13)
◎請地地域
■日時: 3月1日(日) 14時 小村井駅改札口集合
■懇談会会場: キラキラ会館(京島3-49-1)
■各回参加費500円、各コース徒歩約一時間半
懇談会の後解散は18時頃 小雨決行
◎報告会
■日時: 3月7日(土) 14時~17時
■会場: すみだ中小企業センター サンシャインホール(墨田区文花1-19-1)
■主催: NPO法人 向島学会
■問合せ: ☎090-2524-0052(佐原)

◆本所地域プラザ BIG SHIP
地域プラザ自主・指定事業の一部のご案内
◎気軽に本格的なお茶会を楽しもう。
■日時: 2月22日(日) 10時~15時 2階和室
■参加費: お茶券800円(和菓子・抹茶全て込み)
■亭主: 井上千代子(宗偏流 井上宗貴社中)
■問・申: ☎3622-2129 ☎090-3522-8087
◎俳句を楽しむ会
「水明」星野光二主宰による俳句会
■日時: 2月4日(水) 13時~16時 3階会議室
■会費: 1,500円 ■兼題「春浅し」
初心者の方もぜひどうぞ!
◎子どもと親のための心の相談コーナー
■実施日: 毎週水曜日 13時~17時 2階
小さな心配事や子育てについての悩みを一緒に考えて行きましょう。専門カウンセラーがいます。
◎おもちゃサロン
社会福祉協議会から運んでくる大型のおもちゃが人気です。
■日時: 2月18日(水) 10時~15時半
・おもちゃドクター診療時間 13時~
・折紙教室 13時~16時
※上記4件とも会場は本所地域プラザ(墨田区本所1-13-4) ☎6658-4601

平成26年度企業グループ活動支援事業
◆知って得する税情報セミナー
Avenueに毎月掲載の齊藤先生のお話です。
■日時: 2月13日(金) 18時半~20時(予定)
■会場: すみだ中小企業センター 2階 講習室(墨田区文花1-19-1)
■講師: 齊藤和子氏(齊藤和子税理士事務所 所長)
■受講料: 無料 筆記用具をご持参ください。
■主催: 墨田区異業種交流連絡会議
■問・申: ☎3617-4351 (佐藤) satou-daisuke@city.sumida.lg.jp

◆地元のケーブルテレビ
J:COMすみだ・台東 からのお知らせ
◎「タブレットふれあい教室」開催日程のご案内
弊社サービスご利用のお客さまを対象とした初心者向けのタブレット教室です。「タブレットを使いこなしたい」「タブレットを使ってテレビ番組を見たい」「アプリケーション(アプリ)を楽しんでみたい」などのご希望をかなえるためお手伝いをさせていただきます。少人数制で実際にタブレットに触れながら学んでいただけたらとて分かりやすい教室です。皆さまのご参加をお待ちしております。
■開催日時
(1) 2月10日(火) 10:00~12:00/13:00~15:00
(2) 2月17日(火) 13:00~15:00
(3) 2月24日(火) 10:00~12:00/13:00~15:00
■場所: ジェイコムすみだ台東(墨田区堤通1-19-9 リバーサイド隅田セントラルタワー8階)
■定員: 各日10名様
■費用: 無料
■内容: ①タブレットの便利な使い方
②タブレットでのテレビ視聴方法
③「くらしのナビゲーション」の使い方
■応募条件: J:COMサービスをご利用中のお客さま、またご利用検討中のお客さまでタブレット操作初心者の方
■申込締切日: (1)2/6(金)まで、(2)2/13(金)まで、(3)2/20(金)まで
※ご応募多数の場合は、先着順となります。ご参加者さまには開催日前までにお電話にてご連絡いたします。タブレットはご用意いたします。
■応募方法:
○電話 J:COMカスタマーセンター
通話料無料 0120-999-000(年中無休 9:00~21:00)
※発信者番号を非通知に設定されている場合は、0120の前に「186」をつけてお電話ください。電話番号をお間違いないようご注意ください。「すみだ台東局 2月タブレット教室の件」とお伝えください。
OFAX ジェイコムすみだ台東
FAX 3618-8096 (24時間受付)
必要事項(住所・氏名・年齢・電話番号)をご明記の上、上記FAX番号へ送信してください。

●お問い合わせ先(9:00~21:00 年中無休)
J:COMカスタマーセンター ☎0120-999-000
発信者番号を非通知に設定されている場合は0120の前に「186」をつけてお電話ください。電話番号をお間違いないようご注意ください。

★「情報広場」掲載は有料です。サークル・イベントご紹介は三千元。ビジネス営業用は五千元。問合せ: 5631-19613

# すみだの様変わりを演出する すみだクリエイターズクラブ

2013年9月に、墨田区在住・在勤のデザイナー、イラストレーター、編集者、写真・映像制作、ウェブデザイナー、プロデューサーのネットワーク「すみだクリエイターズクラブ【愛称・すみだクリクラ】」が誕生しました。



ものづくりの町すみだは、職人の町として、その高い技術力は世界から注目をされていますが、デザイン、発信力が弱いのが欠点でもあり「素晴らしい部品は作れるが、商品作りは遅れを取っている」が世間の評価であり、デザイナー達は、渋谷や原宿、青山周辺が活動拠点と思いついていましたが、なんと、それは大きな勘違いで、したまちすみだには素敵なクリエイターがいっぱい活躍をされていました。

そんな素晴らしい方達が三井 浩・千賀子夫妻や三田大介さんのお声掛けで、大きなネットワークとなり、それぞれの得意分野を發揮し、刺激をあい、支え合いながらの活動は僅か1年4ヶ月で65人のメンバーとなり、すみだのものづくりのソフト部分を支える大きな力となっています。新たにすみだに転入して共に活動する仲間も増えて来ているようです。元気な場、地域には人が集まる相乗効果を生み出しています。

## ◎すみだクリエイターズクラブ展 ～ぼくらが「すみだを好きな理由」～

1月22日(木)～27日(火) すみだまち処  
東京ソラマチ5階のすみだ観光プラザ「すみだ まち処」で、初の「すみだクリエイターズクラブ展」が開催され、多くの方が立ち寄り大好評でした。

会場は長屋風に設え、什器等はメンバーの手作りで、出展者の個性を十二分に生かす、すみだらしさを演出。すみだを愛する想いに溢れています。



メンバーの条件は、ずばり「愛と品質」で、すみだが好きで、仲間を愛し、仕事を愛し、クオリティーの高いモノを作り出せる力を有する方とか。



当面は会長や理事長を作らず、同じ目線で、責任を分担する緩やかでいながら、強い絆で結ばれる事を目指しています。1年で各方面から仕事依頼があり、すみだを元気にするパワーになっています。これからの活躍が楽しみです。

■ウェブサイト <http://sumida-cc.com/>  
区内企業の広告、編集、商品企画、ホームページ作成などのご相談に応じています。まずはホームページをご覧ください。

2014年9月 1周年記念撮影



# 三拍子そろっています!! スパイス パー 猫 六



2014年3月28日にオープンした猫六さん。店名の由来は、簡単明瞭!!「猫を六匹飼っていたから」と。料理好きが高じて東武亀舟駅の前にスパイス料理とクラフトビールが美味しいお店を。開店に当たり、文花の名店「スパイス カフェ」のオーナーの伊藤一城さんにアドバイスをノウハウを伝授されました。スパイス料理を日本人らしい優しくデリケートな味に仕上げ、ビールを楽しみながら美味しい食事を提供することにこだわっています。昨年のカレーアワードで新人賞を獲得。行列の出来るお店として高い評価を得ています。ポーク100%のソーセージ以外は全て自製素材にこだわり手間暇かけての手作り、ベーコンも自家製。安心して食べて頂きたいと胸を張る太鼓判のお店です。

人に恵まれ、ご縁に恵まれて好調なスタートをされ、スパイス カフェの伊藤さんから受けたパスをしっかりと次の人に渡し、すみだの食を広めていきたいとの使命と夢を。すみだに生まれ育ち、若い頃はミュージシャンを目指し、奥様のめぐみさんは、ギター&ボーカリストとしてお休みを利用してライブにも出演。カレーはチキン・ポーク・キーマ・レギュラーの4種類で各950円。前菜プレートは600円(S)から。大人気のポテトサラダは500円、ベーコンステーキは850円。ランチは日曜日限定で4種類のカレーとサラダと珈琲(チャイ)で1,000円。厨房はご主人、接客はめぐみさんと二人三脚の素敵なお店です。

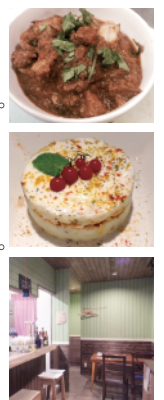

店主/芳谷昌宏さん・めぐみさん  
住所/墨田区東向島2-14-2 ☎6657-2286  
営業/火～土 18時～25時(L024時)  
日 11時半～15時(ランチのみ)  
定休日/毎週月曜日と第2火曜日  
<http://www.nekoroku.com>



おふくろの味は、ぬか漬けの味  
なんて今じゃ、言わないのかな  
ふかふかの米ぬかに  
昆布や鷹の爪、  
釘なんかも  
入れちゃって  
優しく混ぜる  
母の愛が詰まってる  
ぬか漬けぬくぬくやさいい味

ぬか漬け  
ぬくぬく  
ぬか漬けの味

おうちごはんかるた... 10

もっと見る → すみだkomachiブログ 検索

## リフォーム・新築 住まいの事なら 創業1657年 駿河屋

2月14日開催!  
木こり体験をしよう!  
新月の木伐採ツアー

宿泊体験型モテルルーム「空まめの木」  
2月21日(土)  
体感会 & 相談会

<http://surugaya-life.jp/> 墨田区向島 1-24-16  
株式会社 駿河屋 ☎0120-124-029

## 地域を護る! 第6回 すみだの町会長・自治会長

青木隆雄さん  
東向島一丁目中町会会長  
東向島一丁目中町会の町会長として7年目の地域の信任篤い青木さんは、群馬県藤岡市のご出身で昭和26年に上京、浅草の自動車整備工場に勤務され、昭和33年に24歳で独立を機に東向島に。15歳から75歳まで体調を崩され廃業するまでの60年間を自動車整備一筋に関わり、戦後の花形産業の一つでもある自動車産業を支えてひたすら働き続けたそうです。昭和40年から町会活動に積極的に参加。総務部長、副会長をつとめて町会長に。

第一寺島小学校、言問小学校の学区7町会で結成されている、「一寺言問を防災のまちにする会～一言会～」の会長も兼任され、住宅密集、狭隘道路の多い地域を常に、防火・防災・防犯のために見守っています。

600世帯のほぼ8割の方をご存知で、一朝事あれば駆け付けるしたまちすみだの中でも、特にしたまちらしい風情を残す地域は、町会活動も盛んで、みんなでまちの歴史を紡いでいます。町会内の住宅の大半が一戸建てでマンションは5棟だけという地域柄が、顔の見える関係としてコミュニティー豊かなまちを形成している要因の一つかもしれません。

製菓会社の跡地に、地域の皆さんの声を結集して「一寺言問集会所」が出来、協力して整地や公園作り、芝生の手入れ水遣りをして広く活用をしています。露伴公園も昨年整備され地域の憩いの場として愛されています。1男3女に恵まれお正月にはお孫さんたちを含めて20人が集い賑やかに。大病を機にお酒もタバコもやめ、ご趣味は奥様も参加の麻雀で、ご自宅には麻雀室もあるそうです。

## KIRIN のどごし ALL LIGHT

糖質0  
×  
プリン体0  
×  
カロリーオフ 誕生!

のどごし  
オールライト

350ml缶6缶パックを12名様にプレゼント!  
下記枠外の要領にてご応募下さい。

## 匠 デリケートな日本の「食」を 側面から支えて105年

食品対応樹脂カスリ (特許取得済) 食品用切刃の  
プロフェッショナル

製麺機切刃・水産練り製品  
スリッター・葛きり切刃・その他  
カッター及びスリッター

TEL03(5631)2233 FAX03(3611)4312

MEISEI co., LTD 株式会社 明 正  
〒131-0032 東京都墨田区東向島1-8-5  
<http://www.kanekoss.co.jp/>  
E-mail info@kanekoss.co.jp

## 2月の編集空だより

厳しい寒さが続きます。インフルエンザも猛威を振っている様です。北国、日本海側の寒さと記録的な豪雪に見舞われて、「観測史上初」ばかりで、何を予兆しているのでしょうか。

昨年末の総選挙で自民党が勝利、デフレ脱却、景気高揚が謳われていますが、平和憲法の改憲や、戦争や紛争への介入の危険も感じてちょっと怖いと思うのは心配のし過ぎですかね。イスラム国の人質問題も衝撃でした。

1月号でご紹介の「のばらちゃん」の作者野本イクエさんと清勝さんご夫妻のまきまきエコクラフトで作るコラボの作品が、トップリフォームズ(株)の創立50周年記念カレンダーに採用され、「全国カレンダー展2015」において銀賞に輝きました。絶対に入賞間違い無し!!と信じていましたが、Avenueとしても嬉しい限りです。おめでとうございます。

2月号は「すみだ青空市 ヤッチャバ」の特集です。青年たちの心意気に「最近の若いものはも覇気がない」と嘆かれ気味ですが、想いを温め、伝え、共感者と手を繋ぎながら一つ一つを積み重ねて行く姿に、「エコノミックアニマル」と揶揄され、人を押しつけて前に行き、利益最優先により疲弊してしまった大人たちに、「急がば廻れ」の格言を思い出させてくれます。採算は二の次、お役に立ち、みんながハッピーになれば、それが一番。低コスト・高コミュニケーションを合言葉に東向島珈琲店周辺から発信しています。

## アプリ児童デイサービス東向島 3月1日 OPEN

対象者 小学1年生～高校3年生  
サービス提供日 学校がある日 13:30～17:30  
学校がない日 10:00～16:00  
料金 1日約1200～1300円 (世帯所得によって上限額が決まっておりますので、詳しくはご連絡下さい。)

私たちと一緒に働いていただける職員募集

社員 月給23万円～ パート 時給1000円～  
充実した研修でバックアップさせていただきます。

墨田区東向島5-31-3 エビハラビル1F  
TEL 03-6657-3401 FAX 03-6657-3402  
MAIL appli2015vww@gmail.com